

TREKKING E TOUR NATURALISTICI IN ITALIA E NEL MONDO

TREKKILANDSIA

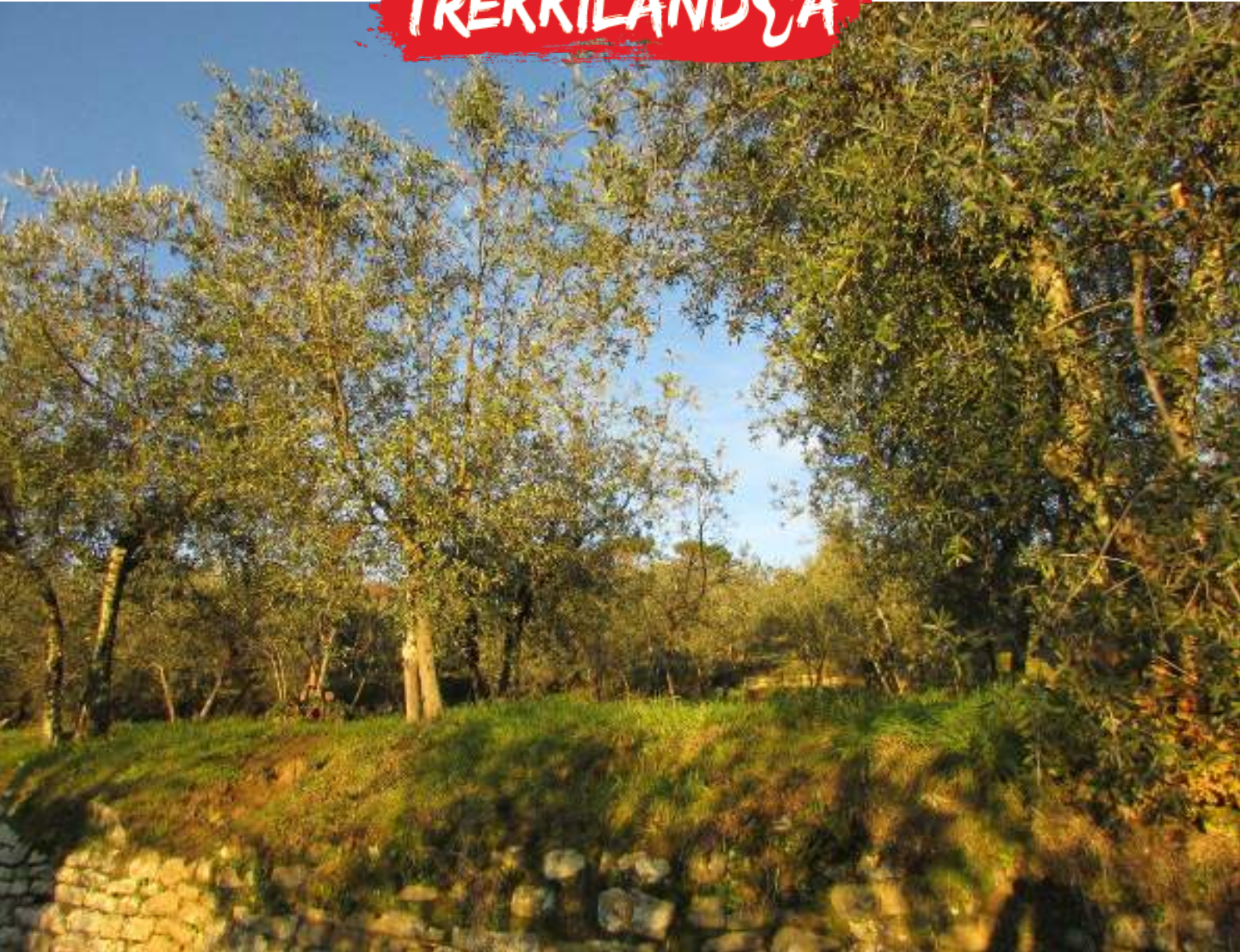

dal 27 al 29 marzo 2020

**DOG TREKKING IL CAMMINO DELLA
SETTEPONTI**

3 GIORNI / 2 NOTTI

Toscana tra Firenze e Arezzo



PRIMA DI...

TIPOLOGIA DI VIAGGIO	stanziale
DURATA	3 giorni / 2 notti
TRASPORTO BAGAGLIO	zainetto della giornata
DIFFICOLTA'	2 ditoni*
GIORNI DI CAMMINO	3
ORE DI CAMMINO AL GIORNO	5 - 7
ADATTO COME PRIMA ESPERIENZA	Si ma chiedere alla Guida.

* Consulta la **SCALA DI DIFFICOLTA'** sul sito **TREKKILANDIA**

IL VIAGGIO

Il Cammino della Setteponti è nato nell'inverno del 2016 da una idea di promozione sostenibile del territorio. Sandro Fabrizi blogger di laMiaBella Toscana.it ha ricercato un percorso adatto ai camminatori, parallelo alla Strada dei Sette Ponti, l'antica Cassia Vetus che univa Fiesole ad Arezzo.

Si cammina tra i terrazzamenti di ulivi su antica viabilità attraversando paesi ricchi di storia e bellissime Pievi.

Camminare insieme ai nostri amici a quattro zampe rinforza il nostro rapporto con loro e ci permetterà di affrontare situazioni sempre diverse coadiuvati dall'educatrice cinofila.

I pernottamenti a mezza pensione saranno tutti nello stesso agriturismo,

La guida vive nella zona da molti anni.



IN BREVE

QUOTA A PERSONA (un cane ogni persona, in caso di più di un cane a persona chiedere alla guida)

350€

N. DI PARTECIPANTI

Da 6 a 10 binomi

TIPO DI VIAGGIO

Itinerante con zaino leggero. Pernottamenti nella solita struttura ricettiva.

DIFFICOLTA':

DUE (2) DITONI (consulta la scala di difficoltà sul sito www.trekkilandia.it) oppure contatta la Guida al 328 4948656.

DOVE SI CAMMINA

Cammineremo su sentieri, mulattiere, strade sterrate, strade asfaltate poco trafficate. Il percorso sarà collinare con saliscendi e talvolta brevi tratti in salita o in discesa ripidi.

SISTEMAZIONI

Agriturismo di agricoltura biologica in camere doppie e triple in appartamenti con bagni in comune. Su richiesta ad esaurimento possibilità di camere doppie con bagno e/o singole con supplemento.

PASTI

Le cene a mezza pensione nell'agriturismo dove saremo ospitati. I pranzi saranno al sacco acquistati negli alimentari dei paesi che incontreremo.

SAPORI TIPICI

L'olio extravergine d'oliva, il fagiolo zolfino, il miele. I salumi come il prosciutto crudo casereccio "toscano" la finocchiona.

PUNTI FORTI

Una zona della Toscana poco conosciuta, la meravigliosa Pieve di Gropina, le Balze e il Ponte della Gioconda di Leonardo, l'ottima cucina. Un'avventura da vivere insieme ai nostri amici a 4 zampe.

PROGRAMMA DETTAGLIATO:

1° GIORNO

Dalla Pieve di Cascia Reggello (Fi) a Piantravigne - Km 19

Dopo avere visitato la Pieve e visto il Trittico del Masaccio iniziamo il nostro cammino per stradine e attraversiamo i primi due ponti medievali arrivando a Pian di Scò dove vedremo un'altra Pieve; proseguiamo per Castelfranco di Sopra, borgo tra i più belli d'Italia, progettato da Arnolfo di Cambio. Da ora in poi ci aspetta il favoloso paesaggio delle Balze che ci accompagna alla frazione di Piantravigne, antico castello in cui si svolse la vicenda di Carlino dei Pazzi del Valdarno citata nella Divina Commedia.

+ 450 m ; - 350 m circa 7 ore di cammino.

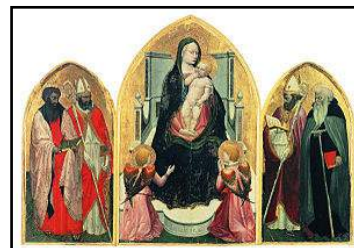

2° GIORNO

Da Montemarciano al Borro - Km 22

Ripartiamo da Montemarciano, anch'esso un antico castello a strapiombo sulle Balze e poi Loro Ciuffenna evitando alcuni km di asfalto. Avremo tempo di visitare il paese medievale con l'antichissimo mulino ad acqua e la bellissima Pieve di Gropina. Proseguiamo per viottoli tra i terrazzamenti di ulivi e vigneti "monumentali" come quello chiamato delle "sanzioni". Quando raggiungiamo San Giustino, dopo avere visitato la Pieve incontriamo il vecchio selciato che ci condurrà fino al borgo medievale del Borro.

+ 400 - 200 circa 7 ore di cammino

3° GIORNO

Dal Borro a Ponte a Buriano - Km 14

Dopo avere visitato il caratteristico borgo medievale del Borro proseguiamo per Rondine la "cittadella della pace" dove ragazzi provenienti da paesi di tutto il mondo, in guerra tra di loro, fanno vita comunitaria. L'ultima parte del percorso lambisce una riserva naturale del fiume Arno e finalmente arriviamo a vedere le sette arcate del Ponte a Buriano termine del nostro viaggio a sei zampe.

+ 200 - 200 circa 4 ore e 30' di cammino



RITROVO:

VENERDI' 27 marzo 2020 a Cascia di Reggello davanti alla Pieve alle ore 10. Possibilità di parcheggio gratuito dove lasciare le auto i tre giorni. Cascia di Reggello si raggiunge facilmente in 15 minuti dall'uscita Incisa Valdarno dell'autostrada del sole.

RITORNO:

Domenica' 29 marzo 2020 al termine dell'escursione al più tardi alle 17.00 Pulmino che ci riporta da Ponte a Buriano a Reggello.

LA QUOTA COMPRENDE

Organizzazione del viaggio, Guida Ambientale Escursionistica, Educatrice cinofila per tutta la durata del viaggio, assicurazione medico bagaglio, assicurazione infortuni, 2 pernottamenti a mezza pensione in agriturismo dalla cena di venerdì 27 marzo alla colazione del 29 marzo con igienizzazione per soggiorno cani. I trasferimenti con i pulmini.

LA QUOTA NON COMPRENDE

Il viaggio per raggiungere il punto di ritrovo e il ritorno, i pranzi al sacco, le bevande e gli extra durante le cene, il cibo per i cani.

CASSA COMUNE: 15 euro Tessera CSEN con assicurazione cane.



L'EDUCATRICE CINOFILA : ERIKA COPPOLI

Educatrice diplomata CSEN presidente dell'associazione Doppia Impronta. Questo lavoro è nato guardando il mio cane anziano negli occhi, all'epoca dodicenne e le ho detto: "che dici lo facciamo?" lei con quegli enormi e profondi occhi mi ha guardato e ha scodinzolato! Il suo amore e la sua volontà, mi hanno permesso di essere qui con voi. Organizzo da tempo passeggiate con i cani e ho percorso il Cammino di San Benedetto con i miei.



LA GUIDA: MAURIZIO BARBAGALLO

Dal 2005 organizzo e accompagno viaggi a piedi nella natura. Ho lavorato con associazioni e tour operator leader nel settore. Ogni anno cerco di migliorare i percorsi e l'ospitalità. Le "mie zone" vanno dal Piemonte dove sono nato, alla Toscana dove vivo, alla Corsica alle Dolomiti e molte altre. Sono felice di aver dato il mio contributo alla crescita delle piccole economie locali delle strutture ricettive che ci accolgono. Ho imparato tanto dalle persone che ho accompagnato nei viaggi. Ogni gruppo è diverso e mi appassionano le dinamiche che accadono durante un trekking. Dal 2019 il mio cane Scooby mi segue in ogni mio viaggio a piedi ha partecipato a 9 trekking di cui due stanziali e 7 itineranti in Toscana, Alpi piemontesi e Dolomiti.



INFO E CONTATTI

Maurizio Barbagallo

Email: barbagallomaurizio@gmail.com

Cell. +39 328 4948656

(dal lunedì al sabato e dalle 9.00 alle 21.00).



PRENOTAZIONI:

Dopo la conferma telefonica oppure via mail per verificare la disponibilità dei posti, inviare il 25% della quota di partecipazione come acconto per la conferma. Copia della ricevuta del bonifico va inviata a barbagallomaurizio@gmail.com

PAGAMENTI:

Bonifico bancario sul c/c

Mald'avventura di Gaimari Giuseppe

Banca di Credito Cooperativo di Castagneto Carducci (Li)

IT 04J0846113901000010965584

specificando nella causale del bonifico, Nome - Cognome - "Dog Trekking cammino della setteponti".

Il saldo deve essere versato 30 giorni prima della data di partenza.

Al momento dell'iscrizione riceverete la "scheda zaino" con l'elenco delle cose che servono e la "scheda note di viaggio" con tutte le informazioni necessarie.

ASSICURAZIONE:

I partecipanti sono assicurati con polizza per medico bagaglio e infortuni. I cani hanno l'assicurazione CSEN.

ANNULLAMENTO DEL VIAGGIO:

Per questo viaggio è inoltre prevista l'assicurazione per la rinuncia a condizioni di favore come segue: costo 6% del valore del viaggio + 8 euro di spese di pratica. Chi fosse interessato alla copertura può segnalarlo al momento dell'iscrizione.



NOTA BENE

Il programma potrà subire delle variazioni a seconda delle condizioni atmosferiche, della disponibilità delle strutture ricettive e di altre ragioni che la guida reputi necessarie al fine di garantire la sicurezza del gruppo o comunque della buona riuscita del viaggio nell'interesse di tutti i partecipanti.

TELEFONINI E GLI SMARTPHONE

Consigliamo di lasciare a casa il telefono cellulare. Se avete la necessità di averlo con voi sappiate che è condizione necessaria per partecipare al trekking tenerlo acceso solo alla sera dopo ogni tappa e al mattino prima di partire. Mai durante il cammino comprese le soste. Se volete lasciare a casa il telefono incontreremo quelli pubblici nelle strutture ricettive e quello della guida sarà a vostra disposizione in casi di emergenza. Il Cammino è un cammino di gruppo e del qui e ora, il cellulare, l'I-pod e oggetti simili non permettono di godere a pieno dell'esperienza di cammino che propongo. Consiglio anche di lasciare a casa GPS e strumentazioni varie per ritornare una volta ogni tanto alla percezione fisica e naturale della strada che percorreremo insieme.

DIREZIONE TECNICA

Direzione tecnica a cura di:

MAL D'AVVENTURA di Giuseppe Gaimari

Scali delle Ancore,9 - 57123 Livorno

P. I.01912530498

Aut. Prov.Licenza 1227

SPONSOR TECNICI



CHE COS'E' TREKKILANDIA?

Trekkilandia è una rete di guide indipendenti, liberi professionisti accomunate da una visione e valori comuni. Non è quindi una associazione o, per il momento, una organizzazione commerciale. Non è una agenzia di viaggi nè un tour operator.

Ci definiamo **artigiani del viaggio** perché i nostri prodotti turistici, viaggi a piedi o trekking, sono il riflesso delle nostre personalità e del nostro sguardo sul mondo in quanto gestiti in toto direttamente da noi, dalle singole guide, ognuna con la sua identità e specificità.

Tra guida e partecipante, tradizionalmente, c'è sempre stato un intermediario, un passaggio ulteriore, un filtro, come per esempio: una segreteria, spesso rappresentata da persone senza nessuna esperienza escursionistica, oppure dei testi uniformati sui cataloghi che magari rendono più "leggibile", forse, l'identità della realtà proponente, ma che aumentano il divario tra l'animo e l'identità della guida e il partecipante al viaggio. In Trekkilandia, quindi, a rispondere sarà sempre la guida creatrice e conduttrice del viaggio, senza intermediari. L'interesse è soprattutto quello di avere la maggior affinità tra l'ideatore del viaggio ed i partecipanti, garantendo così il massimo della omogeneità del gruppo, che è indiscutibilmente uno dei principali fattori di riuscita di un bella esperienza di viaggio.

Quindi, come funziona Trekkilandia? La rete è composta da 9 guide: Carla, Fabio, Francesca, Gabriele, Giulio, Giuseppe, Luca, Marco e Maurizio. Ognuno di noi, prima di arrivare a Trekkilandia, aveva già creato il proprio canale e marchio tramite il quale promuoveva le proprie attività, e che ora fanno tutte parte della grande rete/famiglia trekkilandia. Questo per farvi capire che quando scriverete a Trekkilandia, spesso le nostre risposte arriveranno direttamente dalle email personali delle guide. A volte queste email corrispondono al nome della guida, a volte al marchio che la guida utilizza... che cosa vuol dire? Che se scrivete a Francesca vi risponderà Naturatour, a Maurizio vi risponderà Infotrekking, a Luca, Walkcoaching, a Gabriele Dumacanduma e a Giulio Azimut-treks. ... Ma non vi preoccupate... Siamo sempre noi!

Infine:

- **Siamo tutte Guide abilitate** e mettiamo in condivisione tutto, facciamo di tutto affinché i viaggi dell'altro possano partire, "tutti per uno ed uno per tutti!", questo il nostro motto ... siamo i Moschettieri del Camminare!

- I nostri **pacchetti sono regolarmente venduti tramite Agenzie di Viaggio** così come prescritto dalla legge, per cui, ogni nostro trekking è regolamentato da un preciso **contratto di viaggio** e da una regolare fatturazione.

Se questo vi sembra qualcosa di scontato, beh, guardatevi bene intorno prima di scegliere un viaggio con chiunque, perchè se invece anche solo questi due aspetti contano qualcosa per voi allora ci vedremo presto!

Ah, siamo tutte persone che ricercano l'allegria e **viaggiare con persone allegre è sempre meglio!**

FANNO PARTE DELLA RETE TREKKILANDIA



TREKKING E TOUR NATURALISTICI IN ITALIA E NEL MONDO

TREKKILANDIA

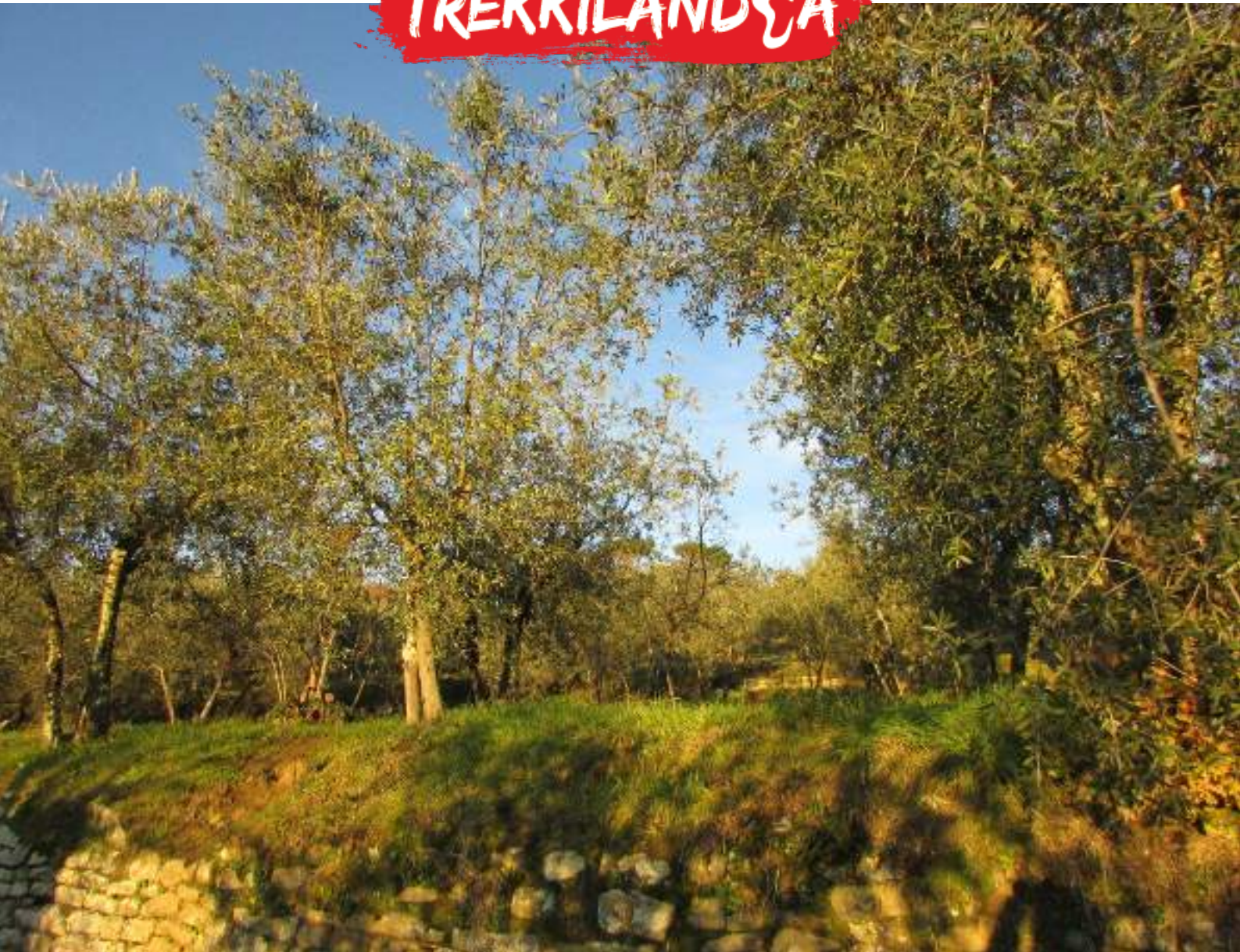

CONSULTA IL CATALOGO COMPLETO DEI NOSTRI VIAGGI SU

WWW.TREKKILANDIA.IT